

**INDAC**  
INDUSTRIAS DEL ACERO

**FREIDORAS  
INDUSTRALES**





# INDICE

## FREIDORAS INDUSTRIALES

|                               |   |
|-------------------------------|---|
| FREIDORA FG - 18 INDAC.....   | 1 |
| FREIDORA FG - 38 INDAC.....   | 2 |
| FREIDORA FG - 18 MAIGAS. .... | 3 |
| FREIDORA FG - 38 MAIGAS.....  | 4 |



INDUSTRIAS DEL ACERO

Lovato



# FREIDORAS INDUSTRIALES

## FG - 18 -INDAC



MARCA: INDAC

MODELO: FREIDORA INDUSTRIAL FG - 18

DIMENSIONES:

\*FRENTE: 365 MM

\*FONDO: 715 MM

\*ALTO: 1180 MM

CAPACIDAD: 18 LITROS

PESO: 53 KG

MATERIAL DE CONSTRUCCION: ACERO INOXIDABLE

CONSUMO DE GAS: GLP Y GN

### CARACTERISTICAS:

- \*Construidos en acero inoxidable, lo que lo hace resistente a los acidos de los alimentos
- \*Quemadores de fierro con deflectores
- \*Temperatura por valvula con termostato incorporado, lo que permite manejar la circulacion del gas de acuerdo a las temperaturas necesarias, ahorrando combustible y aceite.
- \*Sistema de cierre de seguridad, en caso de que el piloto se apague accidentalmente.
- \*Canastillos niquelados importados.
- \*Funcionamiento solo con aceite.
- \*Estos equipos están certificados conforme a la reglamentación y normativa vigente.
- \*Produccion de pollo: 3 pollos trozados cada 15 a 17 minutos.
- \*Produccion de papa: 15 a 18 kilos aproximadamente cada hora.



# FREIDORAS INDUSTRIALES

## FG - 38 -INDAC

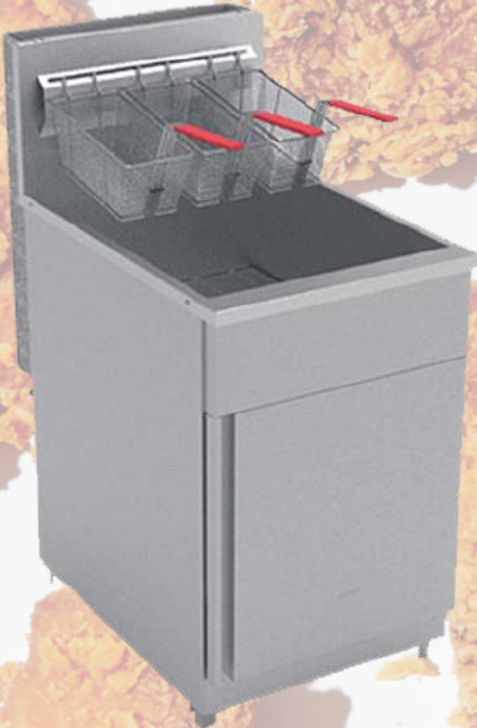

MARCA: INDAC

MODELO: FREIDORA FG - 38

DIMENSIONES:

\*FRENTE: 555 MM

\*FONDO: 865 MM

\*ALTO: 1180 MM

CAPACIDAD: 3 CANASTILLOS

PESO: 83 KG

MATERIAL DE CONSTRUCCION: ACERO INOXIDABLE

CONSUMO DE GAS: GLP Y GN

### CARACTERISTICAS:

- \*Construidos en acero inoxidable calidad AISI 430, lo que lo hace resistente a los acidos de los alimentos
- \*Quemadores de fierro con deflectores
- \*Temperatura por valvula con termostato incorporado, lo que permite manejar la circulacion del gas de acuerdo a las temperaturas necesarias, ahorrando combustible y aceite.
- \*Sistema de cierre de seguridad, en caso de que el piloto se apague accidentalmente.
- \*Canastillos niquelados importados.
- \*Funcionamiento solo con aceite.
- \*Estos equipos están certificados conforme a la reglamentación y normativa vigente.
- \*Produccion de pollo: 5 A 6 pollos trozados cada 15 a 18 minutos.
- \*Produccion de papa: 20 a 25 kilos aproximadamente por hora.



# FREIDORAS INDUSTRIALES

## FG - 18 - MAIGAS



MARCA: MAIGAS

MODELO: FREIDORA INDUSTRIAL FG - 18

DIMENSIONES:

\*FRENTE: 365 MM

\*FONDO: 715 MM

\*ALTO: 1180 MM

CAPACIDAD: 18 LITROS

PESO: 53 KG

MATERIAL DE CONSTRUCCION: ACERO INOXIDABLE

CONSUMO DE GAS: GLP Y GN

### CARACTERISTICAS:

- \*Construidos en acero inoxidable calidad AISI 430, lo que lo hace resistente a los acidos de los alimentos
- \*Quemadores de fierro con deflectores
- \*Temperatura por valvula con termostato incorporado, lo que permite manejar la circulacion del gas de acuerdo a las temperaturas necesarias, ahorrando combustible y aceite.
- \*Sistema de cierre de seguridad, en caso de que el piloto se apague accidentalmente.
- \*Canastillos niquelados importados.
- \*Funcionamiento solo con aceite.
- \*Estos equipos están certificados conforme a la reglamentación y normativa vigente.
- \*Produccion de pollo: 3 pollos trozados cada 15 a 17 minutos.
- \*Produccion de papa: 15 a 18 kilos aproximadamente cada hora.



# FREIDORAS INDUSTRIALES

## FG - 38 - MAIGAS

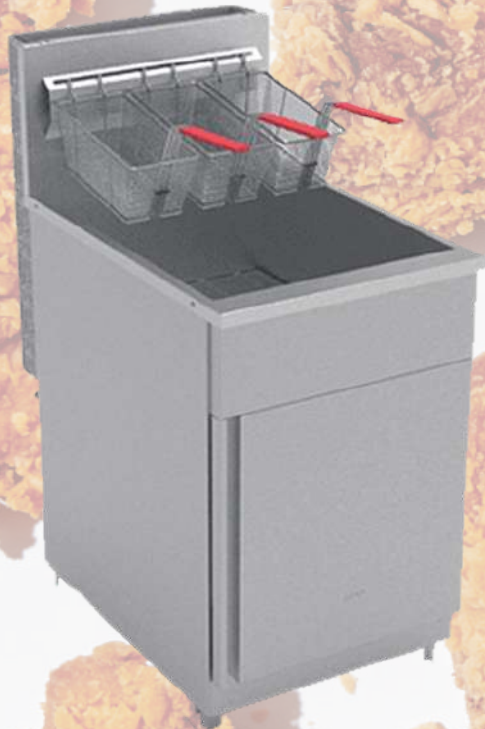

MARCA: INDAC

MODELO: FREIDORA FG - 38

DIMENSIONES:

\*FRENTE: 555 MM

\*FONDO: 865 MM

\*ALTO: 1180 MM

CAPACIDAD: 3 CANASTILLOS

PESO: 83 KG

MATERIAL DE CONSTRUCCION: ACERO INOXIDABLE

CONSUMO DE GAS: GLP Y GN

### CARACTERISTICAS:

- \*Construidos en acero inoxidable calidad AISI 430, lo que lo hace resistente a los acidos de los alimentos
- \*Quemadores de fierro con deflectores
- \*Temperatura por valvula con termostato incorporado, lo que permite manejar la circulacion del gas de acuerdo a las temperaturas necesarias, ahorrando combustible y aceite.
- \*Sistema de cierre de seguridad, en caso de que el piloto se apague accidentalmente.
- \*Canastillos niquelados importados.
- \*Funcionamiento solo con aceite.
- \*Estos equipos están certificados conforme a la reglamentación y normativa vigente.
- \*Produccion de pollo: 5 A 6 pollos trozados cada 15 a 18 minutos.
- \*Produccion de papa: 20 a 25 kilos aproximadamente por hora.





**SUCURSAL COCHABAMBA**

**C/ ANTEZANA N° 432 ENTRE VENZUELA Y PACCIERI**

**CEL: 72202555 - 72213755 TELF: 422418 - 4255447**

**EMAIL: comercial@thermocontrol.com.bo**

**SUCURSAL LA PAZ**

**C/ SUCRE ESQUINA YANACOCCHA N° 1003**

**CEL: 68212318 - 71543067**

**EMAIL: comercial@thermocontrol.com.bo**

**SUCURSAL SANTA CRUZ**

**AV. TROMPILLO ENTRE AV. SAN AURELIO Y TTE. ARSENIO PEÑA**

**CEL: 72190433 - 72196299 TELF: 3202118**

**EMAIL: thermocontrol\_santacruz@hotmail.com**

**SUCURSAL TARIJA**

**AV. BARRIO BARTOLOME ATTARD BLOQUE "B" N° 36**

**ENTRE CALLE GENARO MALDINI ENTRE JUAN VACA Y LARREA**

**CEL: 71863403 - 72041371 - 72201744 TELF: 6634810**

**EMAIL: thermocontrol.tarija@gmail.com**

*Lozano*